Workshop • 5

WAS IST RECHTS? WAS RECHTSPOPULISMUS?

Leitung: Tim Kiefer
RBT Lübeck, AWO

Die Partei Alternative für Deutschland (AfD) und die Demonstrationen von PEGIDA sorgen in letzter Zeit immer wieder für Diskussionen. Bei den letzten Wahlen feierte die AfD viele Erfolge und PEGIDA bringt immer noch bis zu 3000 Menschen in Dresden auf die Straße. Häufig werden PEGIDA und AfD als „Rechtspopulistisch“ bezeichnet. Doch was genau bedeutet das eigentlich? Wo liegen die Unterschiede zu etwa der NPD? Ist man rassistisch, wenn man die AfD gut findet? Warum kommt sie auch in der „Mitte“ der Gesellschaft so gut an? Und lässt sich aus einer Position für Demokratie und gegen Rassismus etwas gegen rechtspopulistische Argumentation unternehmen? Diese Fragen wollen wir gemeinsam in dem Workshop beantworten.

Workshop • 6

WORKSHOP FÜR LEHRKRÄFTE UND SCHULSOZIALARBEITER_INNEN

„Projekte zur Landtagswahl 2017“

Leitung: Christian Meyer-Heidemann
Beauftragter für politische Bildung
des Landes Schleswig-Holstein

Nachmittags: Austausch, Best Practice, Nachhaltigkeit im Projekt

VERANSTALTUNGSORT

JugendAkademie Bad Segeberg
Marienstraße 31
23795 Bad Segeberg
Telefon: 04551/9591-0, **Fax:** 04551/9591-15
E-Mail: jugendakademie@vjka.de

ANMELDUNG

online bis zum 10.11.2016 unter *www.vjka.de*
oder per QR-Code:

Pro Schule können sich bis zu 10 Schüler_innen (ab 8. Klasse) plus Begleitung anmelden. Wir setzen Freiwilligkeit voraus! Lehrkräfte/Schulsozialarbeiter_innen sind herzlich willkommen!

Die Tagung und Versorgung sind kostenfrei, die Fahrkosten müssen selber übernommen werden.

ANREISEBESCHREIBUNG

www.vjka.de/anreise

VERANSTALTET VON

Aktion Kinder- und Jugendschutz
Schleswig-Holstein e.V.
Flämische Straße 6–10
24103 Kiel
Telefon: 0431/26068-78
E-Mail: kuhlemann@akjs-sh.de
Web: www.akjs-sh.de

IDEEN
BEST PRACTICE
AKTIV WERDEN

Landesweiter Fachtag für Schülerinnen und Schüler von den Berufsschulen im Courage- Netzwerk

Schule ohne Rassismus
Schule mit Courage
SCHLESWIG-HOLSTEIN

17. November 2016, 10.00–16.30 Uhr
JugendAkademie Bad Segeberg

Fachstelle für Prävention
AKJS
Aktion Kinder- und Jugendschutz
Schleswig-Holstein e.V.

JugendAkademie Segeberg

LANDESBEAUFTRAGTER
FÜR POLITISCHE
BILDUNG

PROGRAMM

- ab 9.30 Uhr
  Ankommen
- 10.00 Uhr
  Forum Begrüßung und Clips
- 10.30–12.30 Uhr
  Workshops

  WS 1 **„Vielfalt als Gewinn“ – Zeichen setzen mit Theater**
  Sabine Lück

  WS 2 **Islamophobie + Salafismus**
  PROvention

  WS 3 **Fakten gegen Vorurteile**
  Kristin Kröckel, Till Stehn

  WS 4 **Weblog – Wordpress**
  Andreas Langer

  WS 5 **Was ist rechts? Was Rechtspopulismus?**
  Tim Kiefer

  WS 6 **Workshop für Lehrkräfte und Schulsozialarbeit „Projekte zur Landtagswahl 2017“**
  Christian Meyer-Heidemann
- 12.30–13.45 Uhr
  Mittagspause mit Messe:
  Was machen die Anderen?
- 13.45–15.45 Uhr
  Fortsetzung der Workshops
- 16.30–16.30 Uhr
  Forum und Abschluss

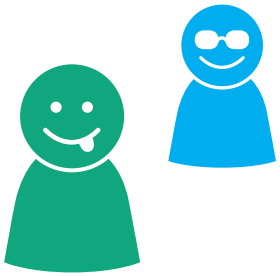

Workshop • 1

„VIELFALT ALS GEWINN“

Zeichen setzen mit Theater

Leitung: Sabine Lück
Theaterpädagogin, KulturAkademie Segeberg

Es ist Zeit, Zeichen zu setzen! Zeichen gegen rassistische und rechtsextreme Hetze, gegen flüchtlingsfeindliche Mobilisierung, gegen Strategien der extremen Rechten, gegen Vorurteile, Stereotype und Denkmuster, gegen Rassismus, Diskriminierung und Ausgrenzung. Wir entwickeln in diesem Workshop eine Theateraktion, die Zeichen setzt für Vielfalt, Toleranz und Miteinander.

Workshop • 2

ISLAMOPHOBIE + SALAFISMUS

Leitung: PROvention

Ausgrenzungserfahrungen gehören zur Lebensrealität vieler Muslim_innen in Deutschland. Stereotype Darstellungen von Muslim_innen oder das immer wieder medial genährte Bild des Islams als eine Religion der Gewalt und der Unterdrückung hat unmittelbare Auswirkungen auf das Leben der in Deutschland lebenden Muslime.
Im zweiten Teil des Workshops widmen wir uns dem Thema Salafismus/religiös begründeter Extremismus. Wir geben Einblick in die Ideologie des Salafismus und wollen mit euch diskutieren, was die Anziehungskraft dieser Szene ausmacht und welche Rolle Ausgrenzungs- und Diskriminierungserfahrungen dabei spielen.

Workshop • 3

FAKTEN GEGEN VORURTEILE

Leitung: Kristin Kröckel, Till Stehn
Regionales Beratungsteam gegen Rechtsextremismus Itzehoe

Immer wieder kommt es in der Debatte über die Unterbringung von geflüchteten Menschen zu rassistischer und rechtsextremer Hetze.
In diesem Workshop geht es um die Auseinandersetzung mit flüchtlingsfeindlicher Mobilisierung. Was sind die Strategien der extremen Rechten und welche Rolle spielt die sogenannte „Mitte“ der Gesellschaft?
Wie können wir uns mit eigenen Vorurteilen, Stereotypen und Denkmustern auseinandersetzen und gemeinsam gegen Rassismus, Diskriminierung und Ausgrenzung vorgehen?

Workshop • 4

WEBLOG – WORDPRESS

Leitung: Andreas Langer
Medienpädagogik, AKJS

In Vorbereitung auf die Entwicklung eines landesweiten Weblogs der Schulen ohne Rassismus, werden in diesem Workshop die Grundlagen im Umgang mit Wordpress vermittelt.
Wir widmen uns außerdem dem Thema Blog und dessen Gestaltungsmöglichkeiten. Dazu beschäftigen wir uns mit der Weboberfläche von Wordpress und der Wordpress App auf dem Tablet und/oder Smartphone.